



2<sup>o</sup> Informe de labores  
Dr. Carlos Serrano Sánchez 2009-2010

Personal académico



PERSONAL ACADÉMICO

Categoría	Número	%
Investigadores	50	58
Técnicos académicos	36	42
<b>Total</b>	<b>86</b>	

Grupos académicos

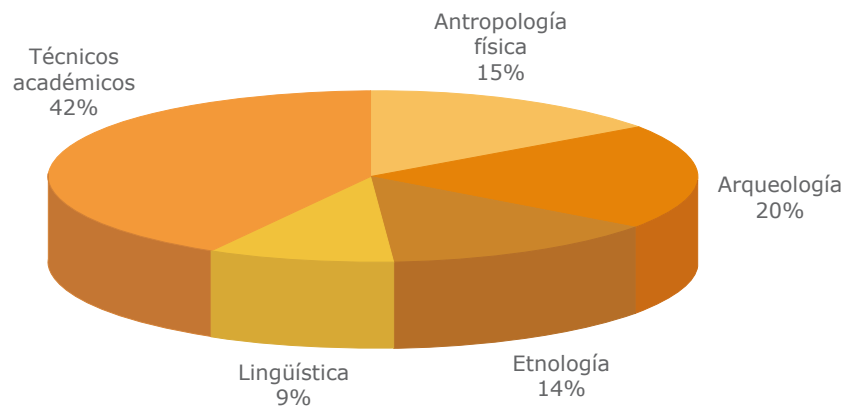

Grupo académico	Número	%
Antropología física	13	15
Arqueología	17	20
Etnología	12	14
Lingüística	8	9
Técnicos académicos	36	42
<b>Total</b>	<b>86</b>	

### ESCOLARIDAD DEL PERSONAL ACADÉMICO

Nivel de estudios	Investigadores	%	Técnicos	%	Total	%
Pasantes	0	0	5	14	5	6
Licenciatura	2	4	18	50	20	23
Maestría	8	16	10	28	18	21
Doctorado	40	80	3	8	43	50
<b>Total</b>	<b>50</b>		<b>36</b>		<b>86</b>	

### Escolaridad de los investigadores

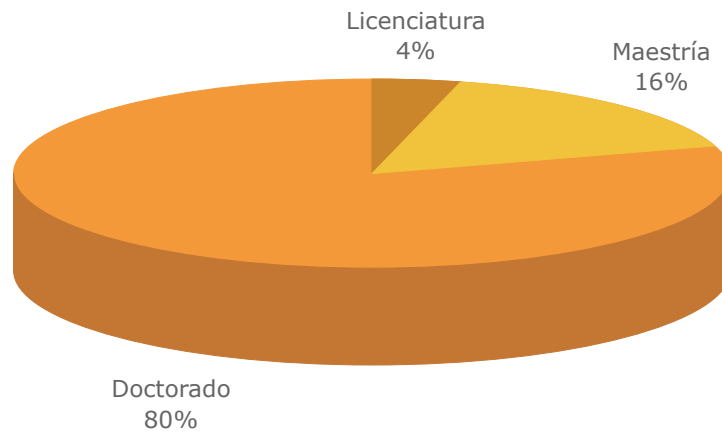

### Escolaridad de los técnicos académicos

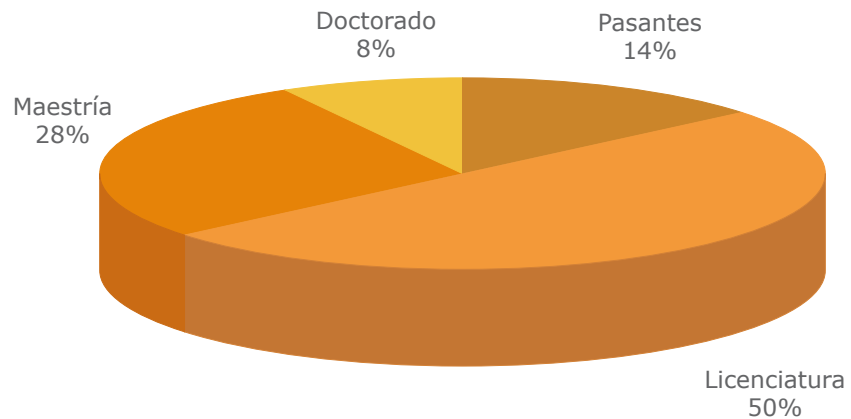

CATEGORÍAS Y NIVELES

Nombramiento

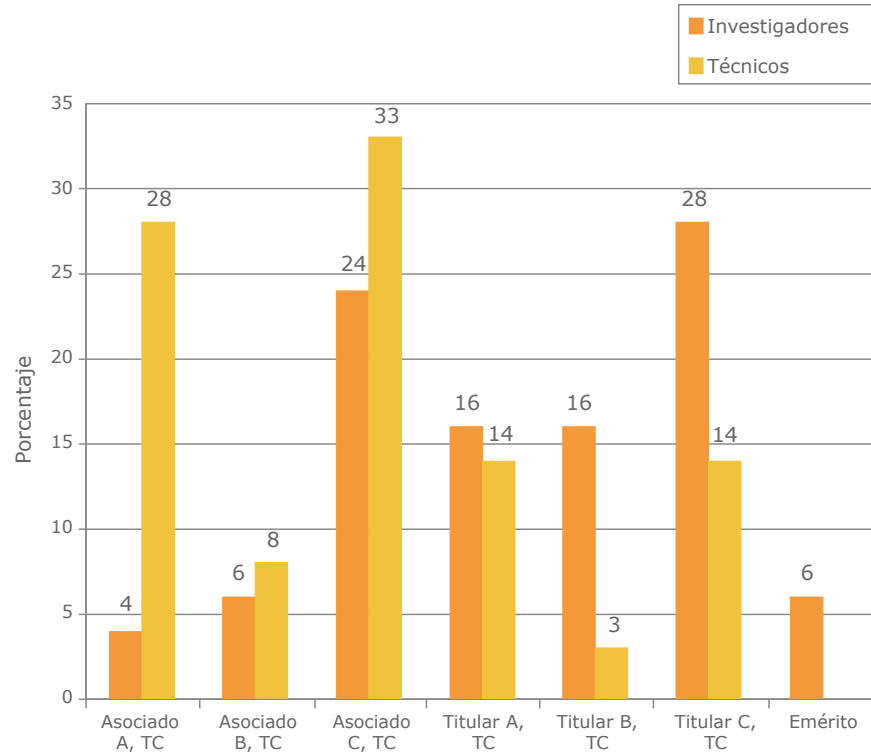

Nombramiento	Investigadores	%	Técnicos	%	Total	%
Asociado A, TC	2	4	10	28	12	14
Asociado B, TC	3	6	3	8	6	7
Asociado C, TC	12	24	12	33	24	28
Titular A, TC	8	16	5	14	13	15
Titular B, TC	8	16	1	3	9	11
Titular C, TC	14	28	5	14	19	22
Emérito	3	6	0	0	3	3
<b>Total</b>	<b>50</b>		<b>36</b>		<b>86</b>	

### GRUPOS Y NIVELES

Grupo académico	Asociado			Titular			Emérito	Total
	A	B	C	A	B	C		
Antropología física	0	1	5	2	1	2	2	13
Arqueología	2	1	1	2	3	8	0	17
Etnología	0	1	2	2	4	2	1	12
Lingüística	0	0	4	2	0	2	0	8
Técnicos académicos	10	3	12	5	1	5	0	36
	<b>12</b>	<b>6</b>	<b>24</b>	<b>13</b>	<b>9</b>	<b>19</b>	<b>3</b>	<b>86</b>

### PRIDE

#### Cuadro de pertenencia

	Investigadores	%	Técnicos	%	Total	%
No pertenece	5	10	4	11	9	10
Sí pertenece	45	90	32	89	77	90
<b>Total</b>	<b>50</b>		<b>36</b>		<b>86</b>	

Hay un técnico académico con PAIPA

### DISTRIBUCIÓN

Nivel	Investigadores	%	Técnicos	%	Total	%
A	1	2	3	9	4	5
B	10	22	4	13	14	18
C	14	31	23	72	37	48
D	18	40	2	6	20	26
Emérito	2	5	0	0	2	3
<b>Total</b>		<b>45</b>	<b>32</b>		<b>77</b>	

**DISTRIBUCIÓN SEXO, EDAD  
Y GRUPO ACADÉMICO**

**Sexo y grupo académico**

Grupo académico	Mujeres	Hombres	Total
Antropología física	7	6	13
Arqueología	10	7	17
Etnología	6	6	12
Lingüística	3	5	8
Técnicos académicos	16	20	36
<b>Total</b>	<b>42</b>	<b>44</b>	<b>86</b>

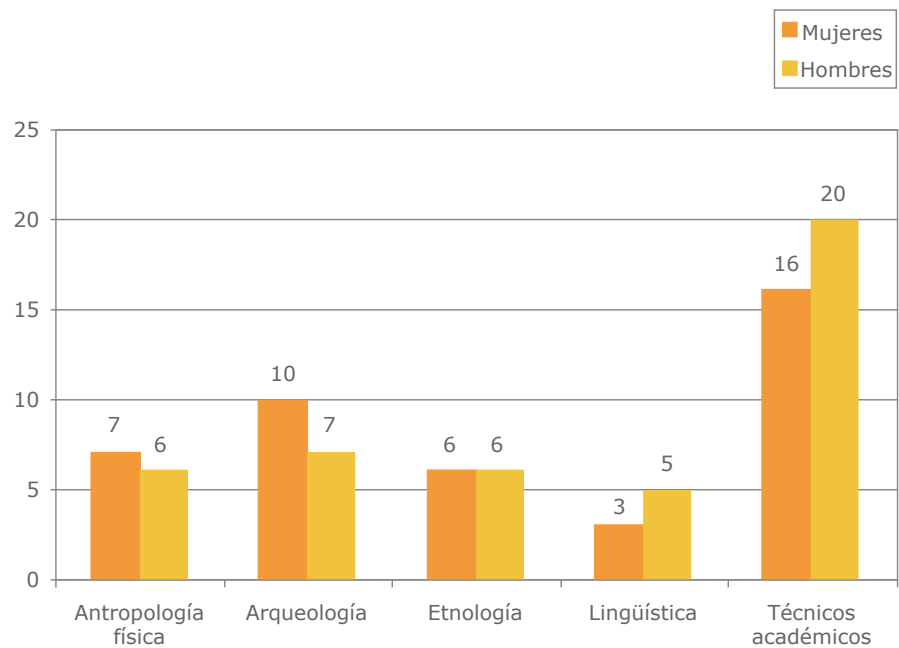

DISTRIBUCIÓN SEXO, EDAD  
Y GRUPO ACADÉMICO

Edad y nombramiento

Rango de edad (años)	Investigadores	Técnicos académicos	Total
Menor a 30	0	1	1
Entre 30 y 39	2	12	14
Entre 40 y 49	10	10	20
Entre 50 y 59	15	10	25
Entre 60 y 69	14	1	15
Entre 70 y 79	6	1	7
De 80 o más	3	1	4
	<b>50</b>	<b>36</b>	<b>86</b>

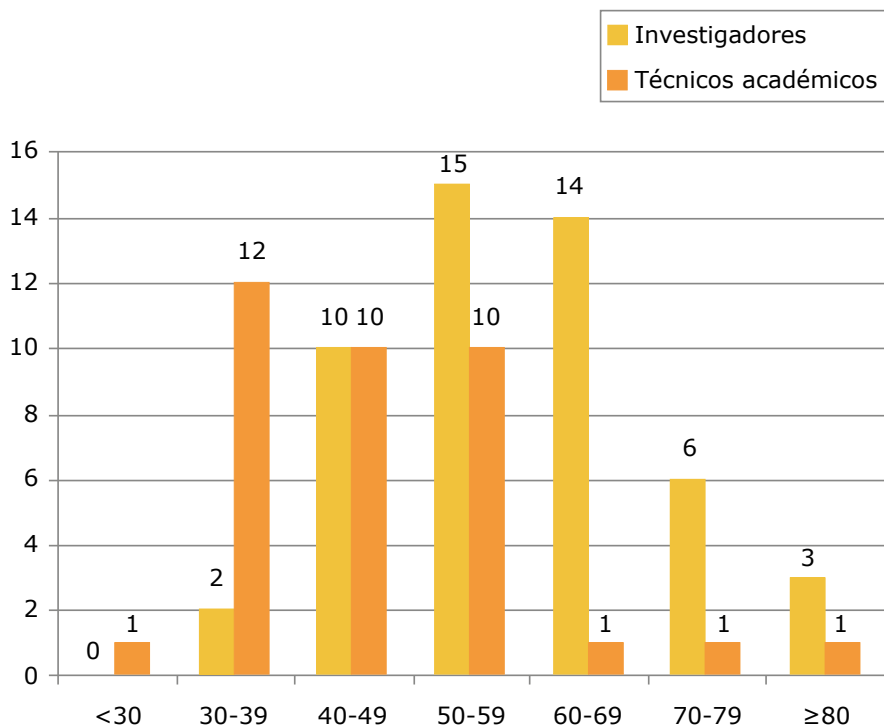

DISTRIBUCIÓN SEXO, EDAD  
Y GRUPO ACADÉMICO

Edad y sexo

Rango de edad (años)	Mujeres	Hombres	Total
Menor a 30	0	1	1
Entre 30 y 39	9	5	14
Entre 40 y 49	10	10	20
Entre 50 y 59	11	14	25
Entre 60 y 69	9	6	15
Entre 70 y 79	2	5	7
De 80 o más	1	3	4
	<b>42</b>	<b>44</b>	<b>86</b>

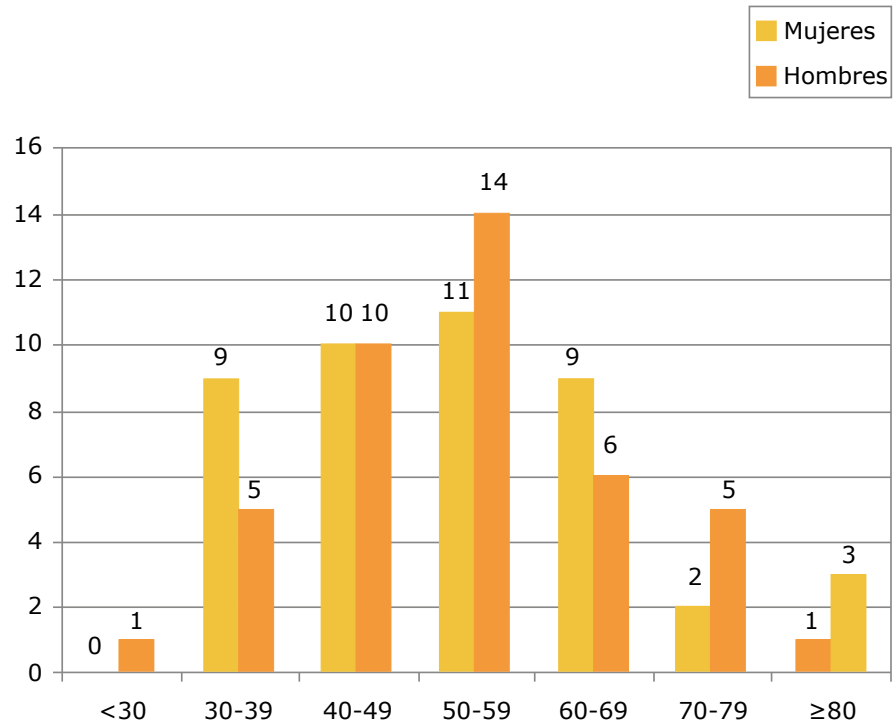



## EVALUACIÓN Y ÓRGANOS COLEGIADOS

### Consejo Interno

#### Consejo interno durante 2009

---

Dr. Carlos Serrano Sánchez  
Dr. Luis Alberto Barba Pingarrón  
Mtra. María Elena Sáenz Faulhaber  
Dr. Luis Alberto Vargas Guadarrama  
Mtra. Edith Ma. del Socorro Ortiz Díaz  
Dra. Ann Marie Cyphers Tomic  
Mtra. Ana María Salazar Peralta  
Dr. Carlo Bonfiglioli Ugolini  
Mtro. Leopoldo Valiñas Coalla  
Dra. C. Yolanda Lastra García  
Lic. Claudio Herrera Alberú  
Lic. Alicia Ascención Reyes Sánchez

#### Consejo interno actual (a partir de enero de 2010)

---

Dr. Carlos Serrano Sánchez  
Dr. Luis Alberto Barba Pingarrón  
Dra. Abigail Meza Peñaloza  
Mtra. María Elena Sáenz Faulhaber  
Dra. Ann Marie Cyphers Tomic  
Dra. Teresa Cabrero García  
Dra. María Castañeda de la Paz  
Dr. Carlo Bonfiglioli Ugolini  
Dr. Mario Alberto Castillo Hernández  
Mtro. Leopoldo Valiñas Coalla  
Mtra. Diana Martínez Yrizar  
Lic. Claudio Herrera Alberú

### COMISIONES

#### Comisión dictaminadora

---

Dra. Karen Dakin Anderson  
Dra. Johanna Broda Prucha  
Dra. Susana Cuevas Suárez  
Dr. Fabio Salamanca Gómez  
Dra. Marcia Castro-Leal Espino  
Dra. Rosalva Aída Hernández

#### Comisión PRIDE

---

Dr. Fernando Ortega Gutiérrez  
Dr. Héctor Hiram Hernández Bringas  
Dr. Luis Alberto Vargas Guadarrama  
Dra. Emily S. McClung Heumann

### REPRESENTANTES

#### Consejo Universitario

---

Mtra. Edith María del Socorro Ortiz Díaz  
Mtra. Ma. Elena Sáenz Faulhaber

#### Consejo Académico de Área

---

Dra. María Villanueva Sagrado  
Dra. Annick Daneels Verriest

#### Consejo Técnico de Humanidades

---

Mtra. E. Cristina Buenrostro Díaz

#### Colegio del Personal Académico

---

Dr. Ernesto Vargas Pacheco  
Mtra. Ana Ma. Salazar Peralta  
Lic. Gerardo Jiménez Delgado

## COMITÉS

### Comité Editorial

---

Dr. Carlos Serrano Sánchez  
Dr. Luis Alberto Barba Pingarrón  
Lic. Ada Ligia Torres Maldonado  
Lic. Andrés del Ángel Escalona (hasta el 28 de febrero de 2009)  
Dra. María Villanueva (a partir de marzo de 2009)  
Mtra. Ma. Elena Sáenz Faulhaber  
Dra. Ma. Teresa Cabrero García  
Dr. Ernesto Vargas Pacheco  
Dr. Rafael A. Pérez Taylor Aldrete (hasta abril de 2009)  
Dra. Teresa Valdivia Dounce (a partir de mayo de 2009)  
Dra. Ana Bella Pérez Castro (hasta julio de 2009)  
Dra. María Castañeda de la Paz (a partir de agosto de 2009)  
Dr. Gabriel Bourdin Rivero  
Mtra. Cristina Buenrostro Díaz  
Mtra. Judith Zurita Noguera  
Lic. Adriana C. Incháustegui López

### Editor de la revista *Anales de Antropología*

---

Dr. Mario A. Castillo Hernández

### Editores de la revista *Estudios de Cultura Otopame*

---

Mtra. Ana Ma. Salazar Peralta  
Dra. C. Yolanda Lastra García

### Editora de la revista *Estudios de Antropología Biológica*

---

Dra. Abigail Meza Peñalosa

### Editora de la revista *Antropología Física Latinoamericana*

---

Dra. Rosa Ma. Ramos Rodríguez

### Comité de Biblioteca

---

Dr. Carlos Serrano Sánchez  
Dr. Luis Alberto Barba Pingarrón  
Lic. Alicia Cervantes Cruz  
Sr. David García Gil  
Mtro. Guillermo Acosta Ochoa  
Dra. Annick Jo Elvire Daneels Verriest  
Dr. Luis Alberto Vargas Guadarrama  
Dra. Abigail Meza Peñaloza  
Dra. C. Yolanda Lastra García  
Dr. Mario A. Castillo Hernández  
Dra. Ma. Cristina del Pilar Oehmichen Bazán  
Mtra. Diana Martínez Yrizar  
Dr. Raúl Valadéz Azúa

### Comité de Cómputo

---

Dr. Carlos Serrano Sánchez  
Dr. Luis Alberto Barba Pingarrón  
Ing. Martha Patricia Peláez Flores  
Ing. Rubén González Zainez  
Mtra. María Elena Sáenz Faulhaber  
Mtra. Ana Ma. Salazar Peralta  
Dr. Ernesto Vargas Pacheco  
Mtra. Cristina Buenrostro Díaz  
Lic. Agustín Ortiz Butrón  
Lic. Claudio Herrera Alberú

### Subcomisión de superación académica del personal académico

---

Dra. Emily S. McClung Heumann  
Dr. Ernesto Vargas Pacheco  
Dr. Luis Alberto Vargas Guadarrama  
Dra. María Teresa Cabrero García  
Dr. Germán Guido Münch Galindo

EVALUACIÓN Y ÓRGANOS  
COLEGIADOS

ACTIVIDADES

Participación en actividades de dictaminación y comités de evaluación

Dictámenes	Frecuencia	%
Artículo	56	39
Concurso	5	3
Libro	17	12
Ponencia	7	5
Premio	8	6
Proyecto de investigación	50	34
Proyecto institucional	2	1
<b>Total</b>	<b>145</b>	

Participación en órganos colegiados

Órgano	Frecuencia	%
Colegios	7	4
Comisión de asuntos del personal académico	2	1
Comisiones dictaminadoras	14	9
Comisiones evaluadoras	9	6
Comité académico	13	8
Comité de becas	2	1
Comité de bibliotecas	6	4
Comité editorial	54	33
Consejo académico de área	9	6
Consejo asesor	1	1
Consejo interno	13	8
Consejo técnico	4	2
Consejo universitario	5	3
Junta de gobierno	1	1
Otros	21	13
<b>Total</b>	<b>161</b>	