



**Personal  
Académico**



## Personal académico

Categoría	Número	%
Investigadores	48	57
Técnicos	35	43
<b>Total</b>	<b>83</b>	

### Grupos académicos

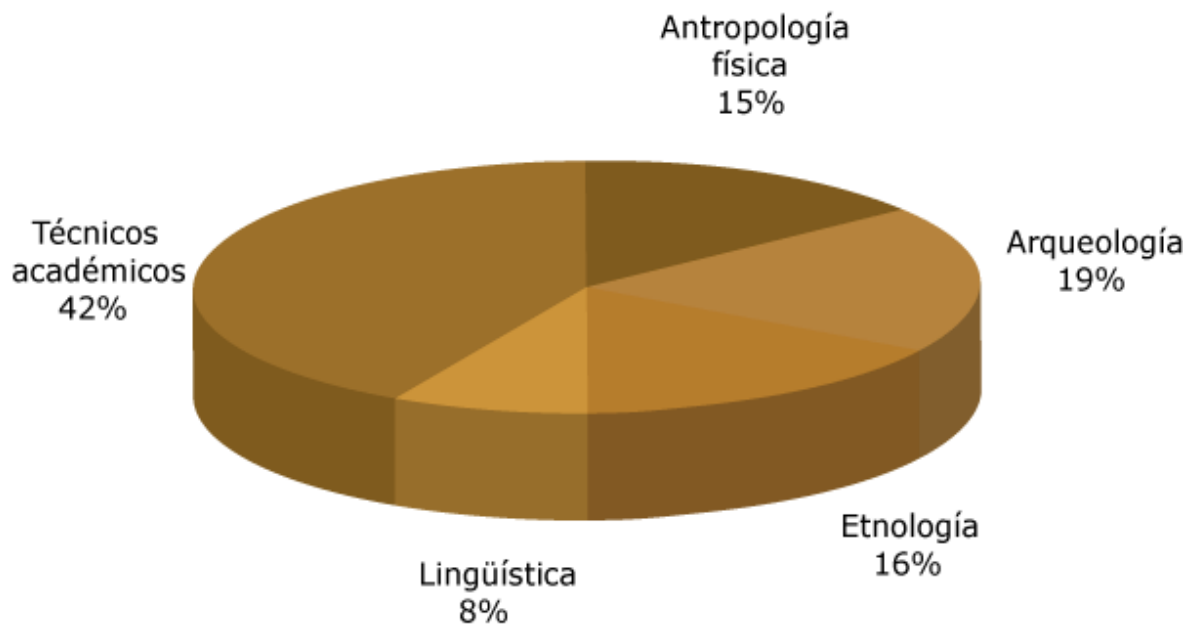

Grupo académico	Número	%
Antropología física	12	15
Arqueología	16	19
Etnología	13	16
Lingüística	7	8
Técnicos académicos	35	42
<b>Total</b>	<b>83</b>	



## Escolaridad del personal académico

Nivel de estudios	Investigadores	%	Técnicos	%	Total	%
Pasantes	0	0	5	14	5	6
Licenciatura	2	4	17	49	19	23
Maestría	7	15	9	26	16	19
Doctorado	39	81	4	11	43	52
<b>Total</b>	<b>48</b>		<b>35</b>		<b>83</b>	

### Escolaridad de los investigadores

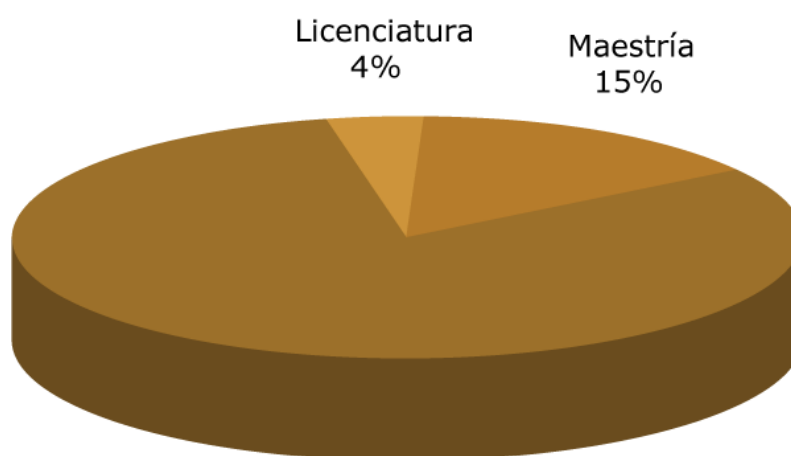

### Escolaridad de los técnicos académicos

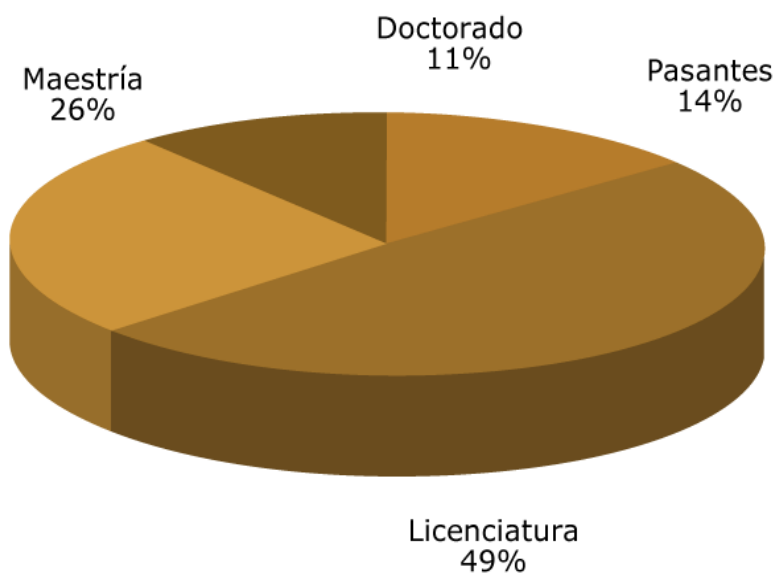



## Categorías y niveles

### Nombramiento

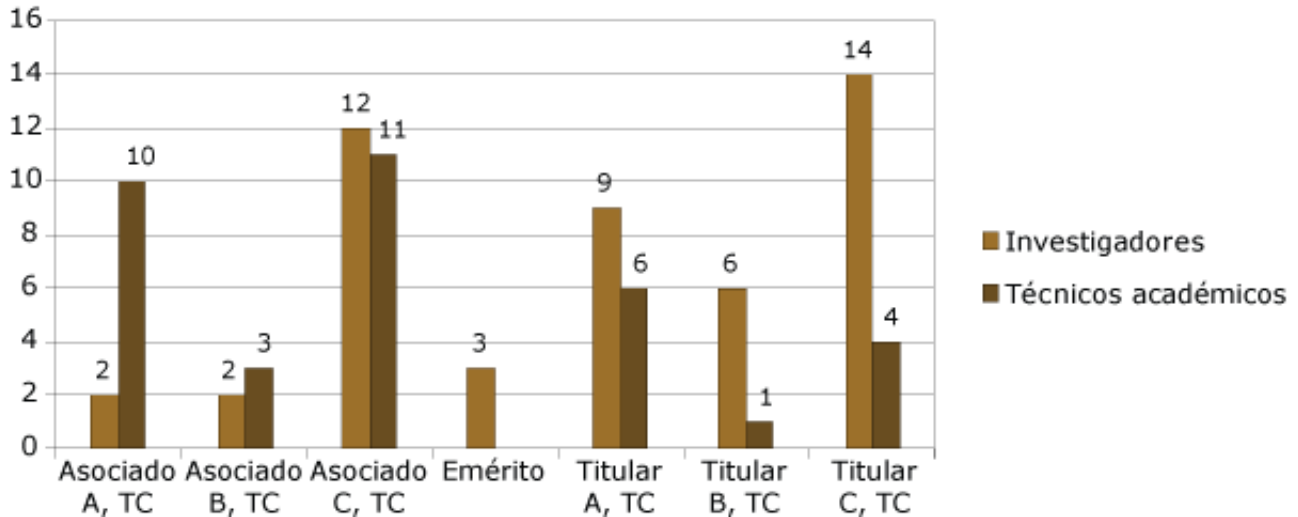

Nombramiento	Investigadores	%	Técnicos	%	Total	%
Asociado A, TC	2	4	10	29	12	14
Asociado B, TC	2	4	3	9	5	6
Asociado C, TC	12	25	11	31	23	28
Titular A, TC	9	19	6	17	15	18
Titular B, TC	6	13	1	3	7	8
Titular C, TC	14	29	4	11	18	22
Emérito	3	6	0		3	4
<b>Total</b>	<b>48</b>		<b>35</b>		<b>83</b>	

### Grupos y niveles

Grupo académico	Asociado			Titular			Emérito	Total
	A	B	C	A	B	C		
Antropología física	0	1	4	3	0	3	1	12
Arqueología	2	1	1	2	2	8	0	16
Etnología	0	0	4	2	4	2	1	13
Lingüística	0	0	3	2	0	1	1	7
Técnicos académicos	10	3	11	6	1	4	0	35
<b>Total</b>	<b>12</b>	<b>5</b>	<b>23</b>	<b>15</b>	<b>7</b>	<b>18</b>	<b>3</b>	<b>83</b>



## PRIDE

Este año ingresaron al pride tres académicos del Instituto, alcanzando un 92% de pertenencia a este programa.

### Cuadro de pertenencia

	Investigadores	%	Técnicos	%	Total	%
No pertenece	4	8	3	9	7	8
Sí pertenece	44	92	32	91	76	92
<b>Total</b>	<b>48</b>		<b>35</b>		<b>83</b>	

### Distribución

	Investigadores	%	Técnicos	%	Total	%
A	1	2	3	9	4	5
B	9	21	4	13	13	17
C	16	36	23	72	39	52
D	17	39	2	6	19	25
Emérito	1	2	0	0	1	1
<b>Total</b>	<b>44</b>		<b>32</b>			<b>76</b>

### Distribución sexo, edad y grupo académico

#### Sexo y grupo académico

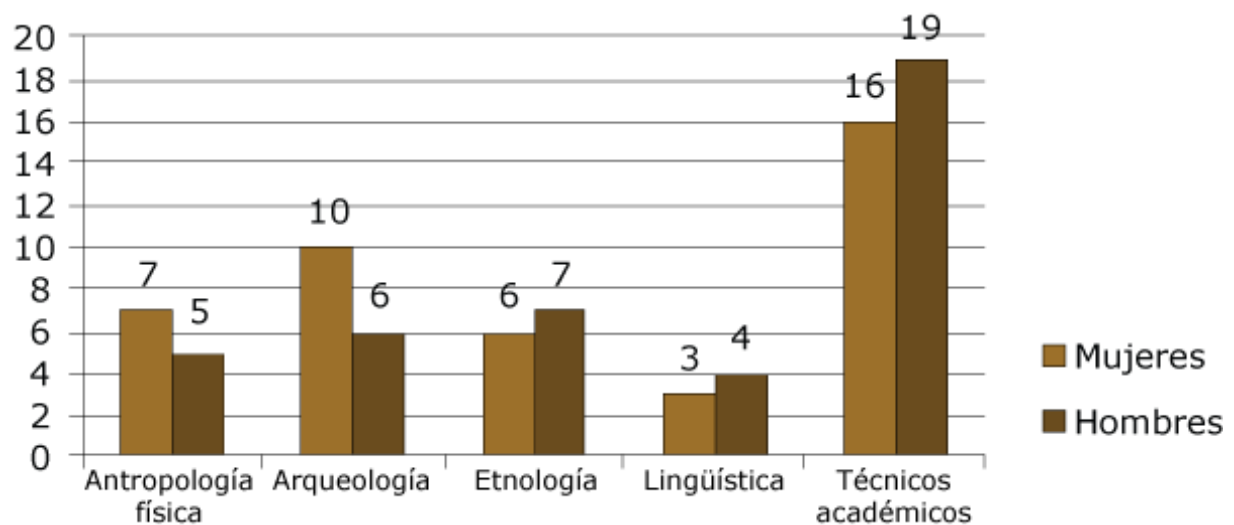



Grupo académico	Mujeres	Hombres	Total
Antropología física	7	5	12
Arqueología	10	6	16
Etnología	6	7	13
Lingüística	3	4	7
Técnicos académicos	16	19	35
<b>Total</b>	<b>42</b>	<b>41</b>	<b>83</b>

### Edad y nombramiento

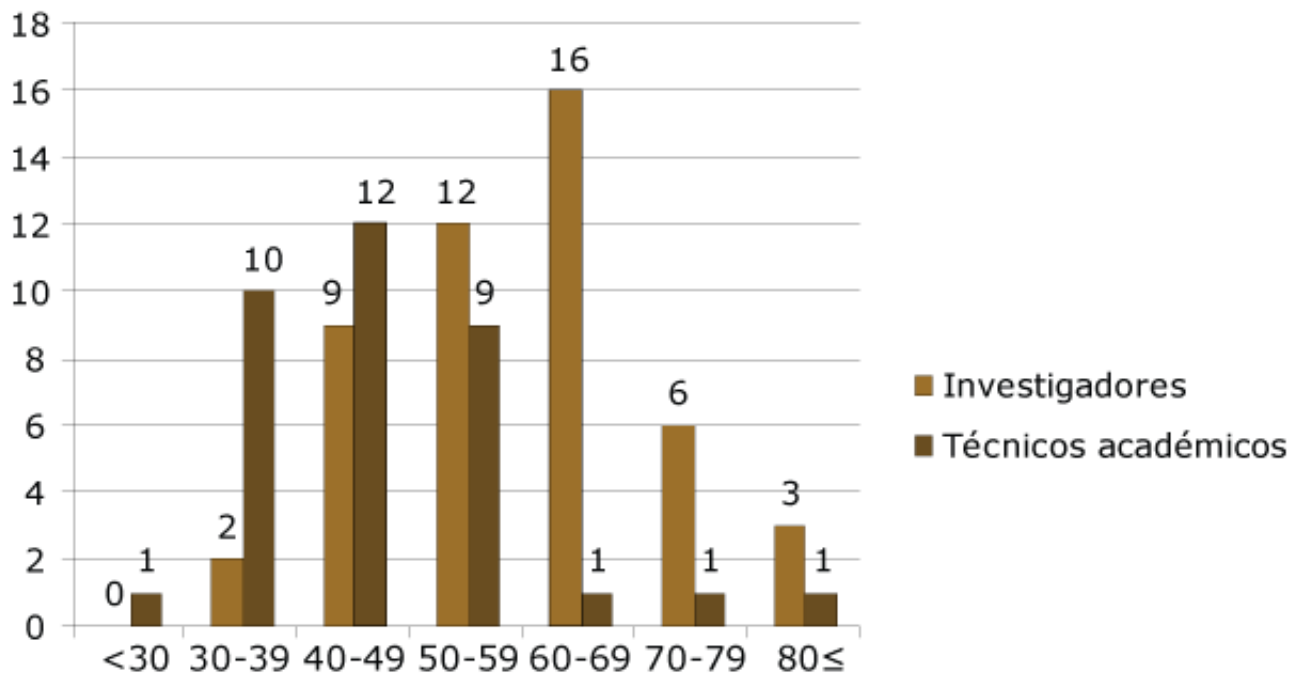

Rango de edad (años)	Investigadores	Técnicos académicos	Total
Menor a 30	0	1	1
Entre 30 y 39	2	10	12
Entre 40 y 49	9	12	21
Entre 50 y 59	12	9	21
Entre 60 y 69	16	1	17
Entre 70 y 79	6	1	7
De 80 o más	3	1	4
<b>Total</b>	<b>48</b>	<b>35</b>	<b>83</b>



## Edad y sexo

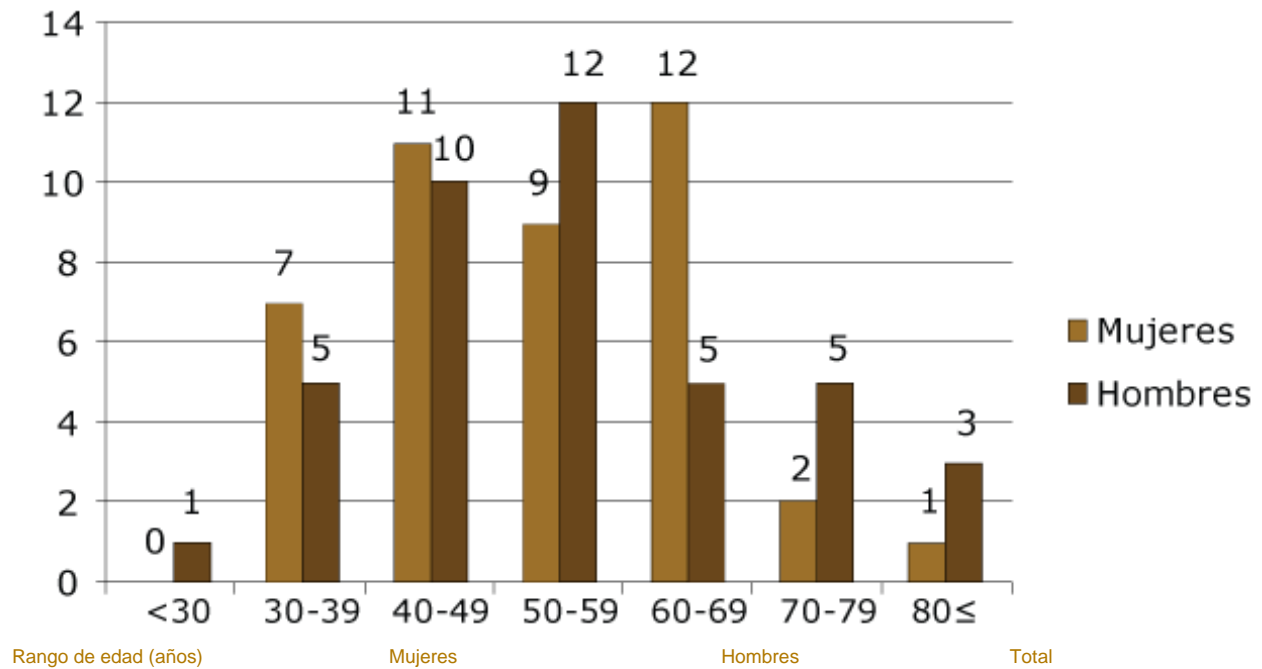

Rango de edad (años)	Mujeres	Hombres	Total
Menor a 30	0	1	1
Entre 30 y 39	7	5	12
Entre 40 y 49	11	10	21
Entre 50 y 59	9	12	21
Entre 60 y 69	12	5	17
Entre 70 y 79	2	5	7
De 80 o más	1	3	4
<b>Total</b>	<b>42</b>	<b>41</b>	<b>83</b>

## Evaluación y Órganos Colegiados

### Consejo Interno

- Dr. Carlos Serrano Sánchez
- Dr. Luis Alberto Barba Pingarrón
- Dra. Abigail Meza Peñaloza
- Mtra. María Elena Sáenz Faulhaber
- Dra. Ann Marie Cyphers Tomic
- Dra. Teresa Cabrero García
- Dra. María Castañeda de la Paz
- Dr. Carlo Bonfiglioli Ugolini
- Dr. Mario Alberto Castillo Hernández
- Mtro. Leopoldo Valiñas Coalla
- Mtra. Diana Martínez Yrizar
- Lic. Claudio Herrera Alberú



## Comisiones

### Comisión dictaminadora

- Dra. Karen Dakin Anderson
- Dra. Johanna Broda Prucha
- Dra. Susana Cuevas Suárez
- Dr. Fabio Salamanca Gómez
- Dra. Marcia Castro-Leal Espino (hasta el 9 de noviembre del 2010)
- Dra. Patricia Plunket Nagoda (a partir del 10 de noviembre del 2010)
- Dra. Rosalva Aída Hernández (hasta el 9 de noviembre del 2010)
- Dra. Alba González Jácome (a partir del 10 de noviembre del 2010)

### Comisión PRIDE

- Dr. Fernando Ortega Gutiérrez
- Dr. Héctor Hiram Hernández Bringas
- Dr. Luis Alberto Vargas Guadarrama (hasta el 18 de enero de 2011)
- Dr. Ernesto Vargas Pacheco (a partir del 19 de enero de 2011)
- Dra. Emily S. McClung Heumann
- Dr. Arturo Pascual Soto (a partir del 19 de enero de 2011)

## Representantes

### Consejo Universitario

- Mtra. Edith María del Socorro Ortiz Díaz
- Mtra. Ma. Elena Sáenz Faulhaber

### Consejo Académico de Área

- Dra. María Villanueva Sagrado
- Dra. Annick Daneels Verriest

### Consejo Técnico de Humanidades

- Mtra. E. Cristina Buenrostro Díaz

### Colegio del Personal Académico 2008 - 2011

- Presidente: Andrés Medina Hernández
- Vicepresidente: Andrés del Ángel Escalona
- Secretario: Gerardo Jiménez Delgado
- Secretario suplente: Raúl Valadez Azúa

### Colegio del Personal Académico 2011 - 2014

#### (a partir del 31 de marzo de 2011)

- Presidente: Judith Zurita Noguera
- Vicepresidente: Claudio Herrera Alberú





- Secretario: Ma. Teresa Valdivia Dounce
- Secretario suplente: Edith Ma. del Socorro Ortiza Díaz

## Comités

### Comité Editorial

- Dr. Carlos Serrano Sánchez
- Dr. Luis Alberto Barba Pingarrón
- Lic. Ada Ligia Torres Maldonado
- Dra. María Villanueva
- Mtra. Ma. Elena Sáenz Faulhaber
- Dra. Ma. Teresa Cabrero García
- Dr. Ernesto Vargas Pacheco
- Dra. Teresa Valdivia Dounce
- Dra. María Castañeda de la Paz (hasta el 28 de junio de 2010)
- Dr. Germán Guido Münch Galindo (a partir del 29 de junio de 2010)
- Mtro. Gabriel Bourdin Rivero
- Mtra. Cristina Buenrostro Díaz
- Mtra. Judith Zurita Noguera
- Lic. Adriana C. Incháustegui López

### Editor de la revista Anales de Antropología

- Dr. Mario A. Castillo Hernández

### Editores de la revista Estudios de Cultura Otopame

- Mtra. Ana Ma. Salazar Peralta
- Dra. C. Yolanda Lastra García

### Editora de la revista Estudios de Antropología Biológica

- Dra. Abigail Meza Peñaloza

### Editora de la revista Antropología Física Latinoamericana

- Dra. Rosa Ma. Ramos Rodríguez

### Comité de Biblioteca

- Dr. Carlos Serrano Sánchez
- Dr. Luis Alberto Barba Pingarrón
- Lic. Alicia Cervantes Cruz
- Sr. David García Gil
- Mtro. Guillermo Acosta Ochoa
- Dra. Annick Jo Elvire Daneels Verriest
- Dr. Luis Alberto Vargas Guadarrama
- Dra. Abigail Meza Peñaloza
- Dra. C. Yolanda Lastra García
- Dr. Mario A. Castillo Hernández
- Dra. Ma. Cristina del Pilar Oehmichen Bazán (hasta el 4 de marzo de 2010)
- Dra. María Teresa Valdivia Dounce (a partir del 5 de marzo de 2010)



- Mtra. Diana Martínez Yrizar
- Dr. Raúl Valadez Azúa

## Comité de Cómputo

- Dr. Carlos Serrano Sánchez
- Dr. Luis Alberto Barba Pingarrón
- Mtro. Agustín Ortiz Butrón
- Mtra. Martha Patricia Peláez Flores
- Mtra. María Elena Sáenz Faulhaber
- Dr. Ernesto Vargas Pacheco
- Mtra. Elsa Cristina Buenrostro Díaz
- Dra. Ana María Salazar Peralta

## Invitados

- Lic. Silvia Elvira Abdalá Romero
- Mtro. Rubén González Zainez
- Lic. Claudio Herrera Alberú

## Subcomisión de superación académica del personal académico

- Dra. Emily S. McClung Heumann
- Dr. Ernesto Vargas Pacheco
- Dr. Luis Alberto Vargas Guadarrama
- Dra. María Teresa Cabrero García
- Dr. Germán Guido Münch Galindo

## Actividades

### Participación en actividades de dictaminación y comités de evaluación

Dictámenes	Frecuencia	%
Artículo	47	40
Capítulo en libro	6	5
Concurso	11	9
Libro	12	10
Ponencia	2	2
Premio	10	8
Proyecto de investigación	29	24
Proyecto institucional	2	2
<b>Total</b>	<b>119</b>	



## Participación en órganos colegiados

Órgano	Frecuencia	%
Colegios	9	5
Comisión de asuntos del personal académico	3	1
Comisiones dictaminadoras	17	9
Comisiones evaluadoras	11	6
Comité académico	19	10
Comité de becas	1	1
Comité de bibliotecas	9	5
Comité editorial	65	35
Consejo académico de área	5	3
Consejo asesor	6	3
Consejo interno	11	6
Consejo técnico	3	1
Consejo universitario	6	3
Junta de gobierno	1	1
Otros	21	11
<b>Total</b>	<b>187</b>	